

O que é este Projeto?

O objetivo é montar diagnóstico do Ubatumirim (sertão e praia) e propor ações para melhoria das condições de vida, incluindo projeto de saneamento e organização mais adequada para redução dos problemas que existem aqui. Tudo isso está sendo feito com os moradores: quem mora e convive é que sabe dizer como é e o que precisa para que todos vivam melhor, certo?

O papel dos técnicos é ajudar a construir uma proposta que tenha a ver com o futuro que os moradores esperam alcançar, colocando no papel as ideias para que todos possam entender.

A primeira etapa foi entre outubro/2013 e março/2014. A segunda está começando agora em outubro/2014 e seguirá até abril de 2015, quando acabará esse projeto.

Já tem algum resultado??

Foram produzidos vários mapas e muitos gráficos. Os mais importantes são os seguintes:

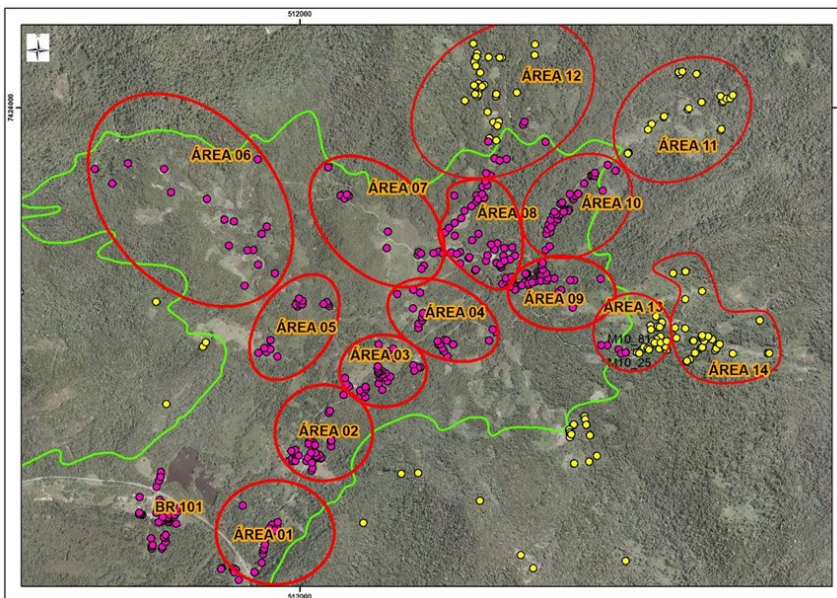

Mapa da divisão das casas do Sertão em 14 micro áreas para facilitar a coleta de dados;

NO SERTÃO DO UBATUMIRIM:

- 121 edificações são usadas para veraneio (turistas).
- 119 edificações são moradias.
- 9 estão em construção.

- 48 ainda não puderam ser caracterizadas por diversos motivos.
- 34 pontos são pousadas desativadas, bares, ponto de ônibus, sede da associação, galinheiro, galpão.
- 11 são casas de farinhas.

- 87 pontos para conferir detalhadamente em campo.
- moradores trabalham como: comerciante, pescador, agricultor, funcionário público, entre outros.
- 204 moradores não possuem nenhuma criação.

Mapa das Praias do Estaleiro e do Ubatumirim e também das pequenas Vilas distribuídas ao longo da pista, também dividido em micro áreas.

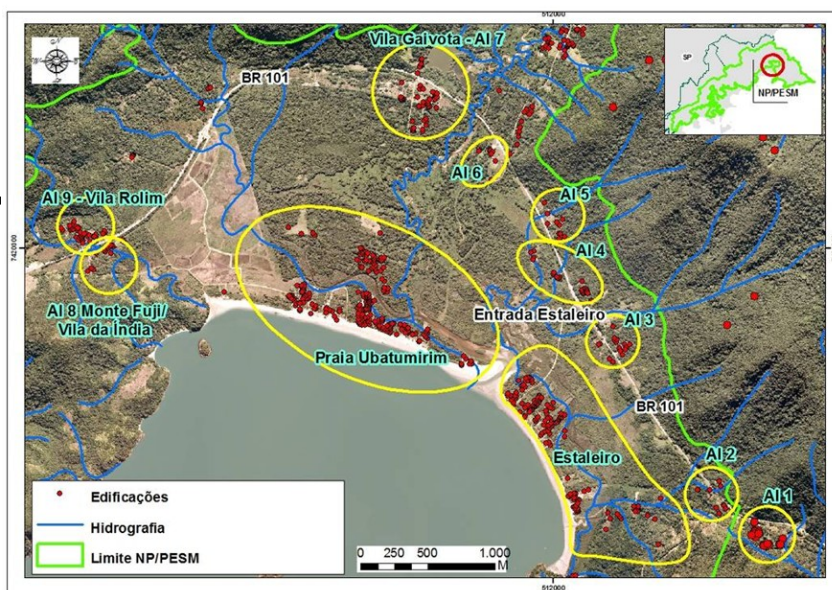

NAS PRAIAS E AREAS ISOLADAS

- há 251 edificações na Praia do Estaleiro: 21 são usadas por famílias residentes e 155 por turistas.

- há 96 edificações na Praia do Estaleiro: 28 são de famílias moradoras, 36 parecem de moradores e a maioria das edificações (39) é utilizada para

veraneio (entre 22 casas de veranistas e 17 campings).

- 43 famílias ocupam as áreas isoladas, predominantemente moradoras

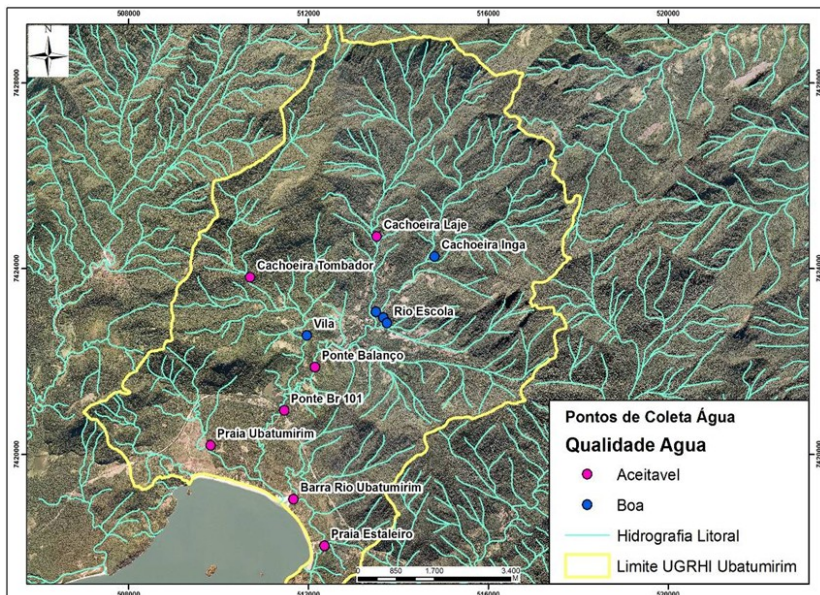

Mapa dos Pontos de Coleta de Água

São no total 12 pontos de coleta de água, que serão analisadas durante 12 meses. Com o apoio dos moradores e também agentes de campo - Ricardo, S. Zé Carlos e D. Irene - já foram realizadas 5 análises da qualidade da água.

Total de moradores por edificação no Sertão de Ubatumirim

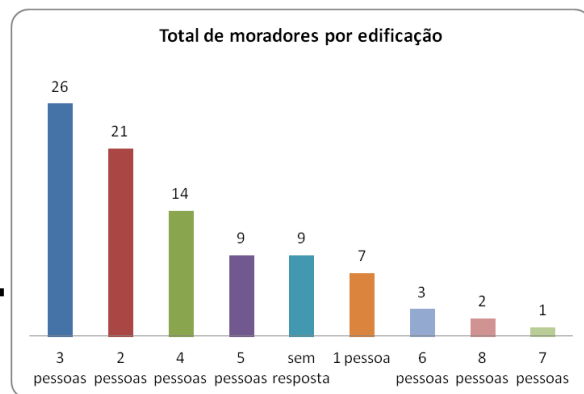

A maioria das casas (47) é usada por 3 moradores (26) ou 2 moradores (21).

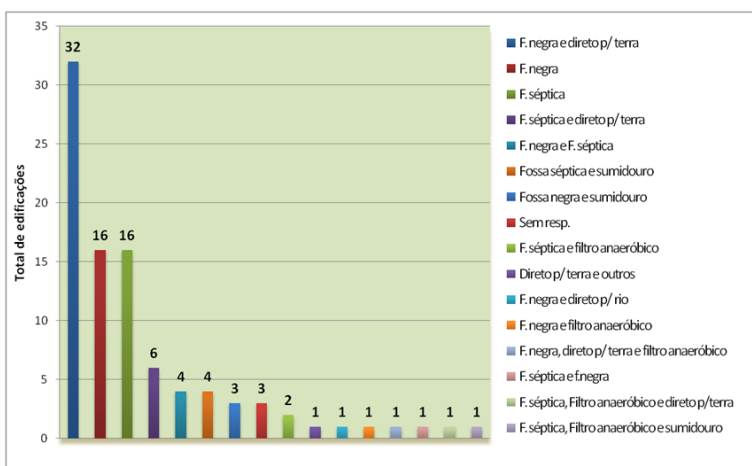

Sistema de Esgoto no Sertão de Ubatumirim, a maior parte das casas tem fossa negra ou lança os resíduos direto no solo.

Destinação geral dos efluentes domésticos por edificação

O que ainda será feito?

Os próximos passos do projeto são:

- Conferência de dados em campo para colher detalhes;
- Descrever as roças de quem se interessar;
- Aprofundamento da análise, organização, integração e comparação de todos os dados;
- Montagem de Banco de Dados para que os moradores possam utilizar;
- Produzir mapas do bairro com os moradores: uso da terra agora e no futuro, época de plantio, plantas cultivadas, áreas de conflito, problemas e outras coisas de interesse da comunidade;
- Continuidade da coleta de água para avaliação da qualidade;
- Novas oficinas socioambientais para tratar de assuntos de interesse dos moradores;
- Pensar sobre o futuro do bairro e fazer propostas para enviar para onde a comunidade quiser.

PARTICIPE VOCÊ TAMBÉM!

NÃO FIQUE DE FORA: É UMA OPORTUNIDADE PARA FAZER COMBINADOS QUE PODERÃO AJUDAR A MELHORAR A VIDA DE CADA UM NO UBATUMIRIM!!!

O que a comunidade poderá fazer com tudo isso?

O resultado de todo esse trabalho será o **Planejamento Ambiental** do bairro, com indicações para:

- fazer um projeto para instalar o saneamento,
- orientar o Plano Diretor de Ubatuba sobre o futuro do bairro, indicando o que tem que ser feito para melhorar as condições de vida;
- orientar moradores, turistas e outros sobre o que pode ser feito em cada tre-

cho do bairro;

- propor a forma como a comunidade quer se relacionar com os Parques;
- ajudar o licenciamento (regularização das roças);
- impedir que novas atividades que se instalem no bairro prejudiquem os moradores;
- definir regras de convivência que sejam compatíveis as necessidades da maioria dos moradores;
- buscar parceiros para fazer novos projetos.

Para saber mais, procure as Associações do Bairro, que receberam cópia completa do relatório e os Agentes Comunitários, que estão participando de todas as etapas.

FAÇA SUA PARTE! NÃO DEIXE QUE OUTRAS PESSOAS DECIDAM POR VOCÊ....